

TABELA 1 - Preços Médios Pagos pela Agricultura, Cidade de São Paulo, Novembro de 2007 a Fevereiro de 2008

		(em real)				(continua)
Especificação	Unidade	Novembro	Dezembro	Janeiro	Fevereiro	
Fertilizantes e corretivos						
Calcário dolomítico	tonelada	36,00	39,00	39,00	39,00	
Cloreto de potássio	tonelada	1.158,61	1.231,64	1.325,65	1.356,03	
Nitrocálcio	tonelada	780,00	800,00	840,00	940,00	
Sulfato de amônia	tonelada	898,74	970,73	988,59	1.059,32	
Superfosfato simples	tonelada	732,95	786,37	832,71	850,26	
Termofosfato	tonelada	985,71	985,71	1.028,42	1.011,08	
Uréia	tonelada	1.309,65	1.391,75	1.417,60	1.412,36	
Formulados						
02-30-10	tonelada	1.082,03	1.212,43	1.423,45	1.518,45	
03-15-15	tonelada	901,69	1.001,94	1.143,46	1.180,96	
04-14-08	tonelada	895,28	917,75	982,41	1.002,27	
04-20-20	tonelada	1.040,91	1.164,93	1.346,97	1.411,97	
04-30-10	tonelada	1.126,43	1.205,87	1.341,16	1.408,41	
04-30-16	tonelada	1.186,29	1.285,08	1.560,01	1.678,51	
05-25-25	tonelada	1.198,12	1.348,92	1.573,48	1.675,98	
10-10-10	tonelada	971,46	1.015,73	1.070,43	1.117,89	
12-06-12	tonelada	884,34	944,44	1.013,69	1.095,42	
14-07-28	tonelada	1.063,31	1.136,83	1.239,85	1.287,09	
19-10-19	tonelada	1.107,37	1.225,84	1.365,82	1.403,32	
20-05-20	tonelada	1.153,33	1.209,30	1.273,50	1.308,18	
Sementes						
Algodão	kg	1,40	1,40	1,40	1,40	
Amendoim	kg	4,00	4,00	4,00	4,00	
Arroz	kg	1,05	1,05	1,05	1,05	
Feijão	kg	2,50	3,50	5,00	5,00	
Milho	kg	5,20	5,22	5,22	5,22	
Soja	kg	1,30	1,30	1,30	1,30	
Sorgo	kg	10,69	10,69	10,69	10,69	
Tomate	kg	512,97	489,63	489,63	489,63	
Vacinas e medicamentos						
Agrovet	cx.25 ampolas	303,13	310,31	310,31	312,50	
Biocid	litro	47,40	47,40	47,40	47,40	
Creolina	litro	22,63	22,63	22,63	22,63	
Lepecid	300ml	5,99	5,99	5,99	5,99	
Neguvon + assuntol	kg	136,63	133,00	133,00	133,00	
Neguvon pó	500g	63,65	63,65	63,65	63,65	
Pentabiótico veterinário	cx.25 frascos	220,63	220,63	242,50	242,50	
Ripercol injetável	250ml	18,10	18,10	18,10	18,10	
Stimovit + B12	500ml	13,81	13,81	13,81	13,92	
Triatox	litro	46,95	47,23	47,23	47,23	
Vacina contra aftosa	dose	1,49	1,48	1,48	1,48	
Vacina contra carbúnculo sintomático	100ml	6,00	6,00	10,00	10,00	

Fonte: Instituto de Economia Agrícola.

TABELA 1 - Preços Médios Pagos pela Agricultura, Cidade de São Paulo, Novembro de 2007 a Fevereiro de 2008

		(em real)		(continua)	
Especificação	Unidade	Novembro	Dezembro	Janeiro	Fevereiro
Máquinas, veículos e implementos					
Arado de 3 discos de 26" fixo liso	unidade	4.687,00	4.687,00	4.687,00	4.824,50
Arado de 4 discos de 26" fixo liso	unidade	4.884,25	4.884,25	4.884,25	5.046,75
Caminhão Cargo 1317 diesel	unidade	115.000,00	116.000,00	116.000,00	120.000,00
Caminhão, F 4000, diesel	unidade	82.000,00	83.000,00	83.000,00	85.000,00
Caminhão Mercedes Benz 1315	unidade	126.250,00	126.250,00	137.480,00	137.480,00
Caminhão Mercedes Benz 3340 K	unidade	340.000,00	340.000,00	383.700,00	383.700,00
Caminhonete F 250, diesel, 6 cil. c/caçamba	unidade	86.313,00	86.313,00	87.176,00	87.176,00
Carreta 4t s/carroc., s/pneus, s/freio, c/mola	unidade	3.558,50	3.558,50	3.558,50	3.683,50
Colhedora JM 350 p/milho, acima de 40cv	unidade	23.297,00	25.547,00	25.547,00	26.297,00
Colhedora MF 3640 p/grão, s/plataforma, c/cilindro batedor de alta inércia	unidade	328.472,00	336.972,00	336.972,00	336.972,00
Colhedora MF 5650 p/grão, s/plataforma, c/cilindro batedor de alta inércia	unidade	354.768,00	357.268,00	357.268,00	357.268,00
Conjunto de pulverizador mecanizado (jatão super 600)	unidade	22.107,00	22.107,00	22.107,00	22.107,00
Cultivador de 9 enxadas	unidade	2.953,75	2.953,75	2.953,75	3.078,75
Grade de 24 discos de 18"	unidade	4.320,75	4.320,75	4.320,75	4.470,75
Grade de 28 discos de 18"	unidade	5.122,00	5.122,00	5.122,00	5.297,00
Motor elétrico 3cv, trifásico, 4 pólos blindado	unidade	432,00	432,00	432,00	432,00
Pivô central	hectare	5.275,00	5.275,00	5.275,00	5.275,00
Plaina traseira	unidade	2.392,75	2.392,75	2.392,75	2.392,75
Plantadora adubadora hidráulica de 3 linhas c/ cabeçalho de 2.650mm	unidade	9.910,59	9.910,59	9.910,59	10.415,65
Plantadora de 8 linhas	unidade	30.610,63	30.610,63	30.610,63	30.610,63
Pulverizador costal, 20 litros	unidade	200,08	201,90	203,86	203,57
Recolhedora de feijão JM 35	unidade	42.655,71	42.655,71	42.655,71	42.655,71
Secador de café, tipo 3	unidade	35.000,00	35.000,00	35.000,00	35.000,00
Semeadora adubadora c/ discos duplos de 17 linhas	unidade	30.894,29	30.894,29	30.894,29	30.894,29
Trator de roda acima de 100cv	unidade	139.690,25	140.190,25	140.190,25	140.440,25
Trator de roda 50cv	unidade	73.879,50	73.979,50	73.979,50	73.979,50
Trator de roda 60 a 70cv	unidade	84.435,50	84.435,50	84.435,50	83.935,50
Trator de roda 70 a 80cv	unidade	91.382,75	91.882,75	91.882,75	91.882,75
Trator de roda 80 a 90cv	unidade	112.847,25	113.472,25	113.472,25	112.222,25
Peças de reposição					
Bico de pato c/asa, 18"	unidade	65,00	65,00	65,00	65,00
Disco de arado, liso, 26"	unidade	170,00	170,00	170,00	170,00
Pneu de caminhão, 825x20, 12 lonas	unidade	546,93	546,93	546,93	546,93
Pneu de caminhão, 900x20, 14 lonas	unidade	549,66	552,86	552,86	558,88
Combustíveis e lubrificantes					
Álcool comum	litro	1,18	1,21	1,21	1,26
Gasolina comum	litro	2,44	2,41	2,41	2,41
Graxa	kg	9,66	9,66	9,66	9,77
Óleo diesel	litro	1,93	1,93	1,93	1,93
Óleo lubrificante	litro	9,77	9,77	9,77	9,77

Fonte: Instituto de Economia Agrícola.

TABELA 1 - Preços Médios Pagos pela Agricultura, Cidade de São Paulo, Novembro de 2007 a Fevereiro de 2008

(em real)		(continua)			
Especificação	Unidade	Novembro	Dezembro	Janeiro	Fevereiro
Defensivos					
Acaricidas					
Kelthane 480	1,5 litro	46,85	46,85	46,85	46,85
Omite 720 CE	litro	31,50	31,50	31,00	31,00
Sipcatin 500 SC	litro	83,77	84,52	86,37	86,37
Formicidas					
Mirex - S	1/2kg	3,95	4,17	4,17	4,17
Fungicidas					
Bayfidan CE	litro	83,52	86,19	86,52	86,99
Cercobin 700 PM	5kg	219,05	208,61	208,61	198,41
Dithane NT	kg	18,41	18,34	17,45	17,37
Manzate 800	cx.25kg	389,25	388,32	378,83	385,00
Oxicloreto de cobre 50%	kg	22,28	22,28	22,70	22,70
Tilt	litro	114,82	114,82	114,82	114,82
Herbicidas					
Karmex 500 SC	5 litros	110,45	109,30	102,03	102,03
Primestra Gold	5 litros	112,88	102,50	101,04	101,04
Roundup Original	5 litros	88,76	89,72	90,50	90,96
Scepter 70 DG	200g	51,56	51,56	51,56	51,56
Tordon	20 litros	1.011,67	1.074,84	1.019,99	1.079,70
Trifluralina	5 litros	75,76	75,76	74,67	74,67
Inseticidas					
Decis 25 CE	litro	52,57	52,72	52,72	53,05
Folisuper 600	litro	22,93	22,93	21,64	22,18
Furadan 50 G	10kg	66,95	66,92	66,34	66,74
Lorsban 480 BR	litro	27,85	27,85	27,65	27,65
Pounce 384 CE	litro	50,97	50,67	49,67	49,67
Triona	20 litros	92,44	93,29	93,29	93,29
Material de construção					
Areia lavada	m ³	56,50	57,23	59,30	59,03
Caibro de peroba (5x6cm, base 4,40m até 4m)	m ³	2.498,82	2.297,70	2.027,77	2.054,65
Cal hidratada	sc.20kg	5,59	5,87	5,87	5,90
Cimento Portland	sc.50kg	14,42	15,78	15,83	15,51
Fio de cobre, isolamento termoplástica para 70gC, 750V (6,00mm)	rolo 100m	205,00	212,00	204,00	175,00
Folha de porta interna, lisa 35mm de espessura	unidade	67,29	67,29	67,29	67,29
Telha francesa de cerâmica (fosca)	mil	984,11	984,11	984,11	1.021,38
Tijolo comum	mil	192,86	192,86	192,86	200,71
Tubo galvanizado p/água, ¾", s/costura 26,9mm	metro	18,84	18,84	18,84	18,84
Embalagem					
Saco novo para arroz em casca (60kg)	unidade	2,50	2,50	2,50	2,50
Saco novo para batata (60kg)	unidade	1,56	1,56	1,56	1,56
Saco novo para exportação de café (60kg)	unidade	2,90	2,90	2,95	2,95

Fonte: Instituto de Economia Agrícola.

TABELA 1 - Preços Médios Pagos pela Agricultura, Cidade de São Paulo, Novembro de 2007 a Fevereiro de 2008

		(em real)		(conclusão)	
Especificação	Unidade	Novembro	Dezembro	Janeiro	Fevereiro
Alimentos para Animais					
Farelinho de trigo	kg	0,49	0,49	0,51	0,51
Farelo de algodão 28%	kg	0,49	0,49	0,48	0,50
Farelo de arroz cru	kg	0,40	0,45	0,43	0,43
Farelo de soja 46%	kg	0,72	0,72	0,75	0,74
Farinha de osso calcinada	kg	1,80	1,80	1,80	...
Refinasil	kg	0,38	0,38	0,38	0,48
Sal comum grosso	kg	0,43	0,43	0,43	0,43
Sal mineral	kg	6,35	6,40	6,40	6,40
Uréia pecuária	kg	2,16	2,16	2,16	2,16
Ração para ave					
Corte crescimento	kg	1,33	1,41	1,41	1,41
Corte inicial	kg	1,37	1,48	1,48	1,48
Postura crescimento	kg	1,04	1,15	1,15	1,15
Postura (gaiola)	kg	1,09	1,22	1,22	1,23
Ração para bovino					
Inicial	kg	0,98	1,06	1,06	1,06
Lactação	kg	0,92	1,10	1,10	1,10
Novilha e vaca seca	kg	0,88	0,95	0,95	0,95
Reprodução	kg	1,14	1,23	1,23	1,23
Ração para suíno					
Crescimento	kg	0,98	0,98	0,98	0,98
Engorda, acabamento, terminação e final	kg	1,11	1,19	1,19	1,19
Inicial	kg	1,35	1,45	1,45	1,45
Lactação	kg	1,17	1,26	1,26	1,26
Reprodução	kg	1,37	1,55	1,55	1,55
Concentrado para ave					
Corte crescimento	kg	1,35	1,35	1,35	1,35
Corte final	kg	1,35	1,35	1,35	1,35
Corte inicial	kg	1,40	1,40	1,40	1,40
Postura crescimento	kg	1,02	1,09	1,09	1,09
Concentrado para suíno					
Engorda	kg	1,21	1,21	1,21	1,21
Reprodução	kg	1,12	1,12	1,12	1,12

Fonte: Instituto de Economia Agrícola.

TABELA 2 - Preços Médios Mensais Recebidos pelos Agricultores no Estado de São Paulo, Novembro de 2007 a Fevereiro de 2008

(em real)

Produto	Unidade	Novembro	Dezembro	Janeiro	Fevereiro
Algodão em caroço	15kg	14,05	14,12	14,47	14,55
Algodão em pluma	15kg	41,06	41,82	42,92	43,00
Amendoim em casca	sc.25kg	32,29	36,31	33,97	36,25
Arroz em casca	sc.60kg	30,00	29,68	30,13	32,22
Banana nanica	cx.20kg	8,94	12,30	12,78	13,07
Batata	sc.50kg	52,69	39,96	42,38	34,11
Bezerro	unidade	383,21	400,90	397,51	405,53
Boi gordo	15kg	67,47	70,88	70,24	69,71
Boi magro	unidade	677,92	703,87	700,00	702,72
Borracha (coágulo)	kg	1,86	1,90	1,92	1,90
Burro domado	unidade	1.281,91	1.301,16	1.307,50	1.315,78
Café benef. cereja descascado	sc.60kg	249,85	262,93	258,55	272,24
Café benef. secagem natural	60kg	233,62	241,89	241,44	252,54
Café em coco	sc.40kg	71,73	73,54	74,54	75,87
Café em coco renda	kg de renda	3,52	3,62	3,61	3,65
Cana-de-açúcar	t	29,87	29,79	29,07	29,05
Casulo	kg	6,16	6,39	6,07	6,20
Cebola	kg	0,71	0,64	0,78	0,88
Feijão	sc.60kg	156,85	215,52	210,98	196,55
Frango para corte	kg	1,55	1,61	1,62	1,46
Garrote	unidade	556,49	592,80	569,68	580,00
Laranja para indústria	cx.40,8kg	10,52	11,05	11,27	11,18
Laranja para mesa	cx.40,8kg	13,80	15,04	15,05	15,62
Leitão de recria	kg	3,90	4,20	3,90	3,90
Leite A	litro	1,00	0,99	0,93	1,05
Leite tipo B	litro	0,73	0,70	0,69	0,71
Leite tipo C	litro	0,65	0,62	0,60	0,59
Mamona	kg	1,40	1,40	0,97	0,97
Mandioca para indústria	t	131,77	143,88	155,08	157,45
Mandioca para mesa	cx.23kg	10,19	10,66	10,30	11,28
Mel de abelha	kg	10,98	11,72	11,31	11,69
Milho	sc.60kg	27,40	30,07	29,43	26,35
Novilha	unidade	498,03	527,88	524,22	525,97
Ovos de codorna	cx.50dz.	23,00	24,88	16,35	23,25
Ovos tipo extra	cx.30dz.	37,74	43,37	38,36	46,42
Ovos tipo grande	cx.30dz.	36,61	41,78	37,94	45,09
Ovos tipo médio	cx.30dz.	34,49	39,36	35,66	42,78
Ovos tipo pequeno	cx.30dz.	30,22	33,97	30,35	37,25
Poedeira descarte leve	kg	0,50	0,53	0,58	0,56
Poedeira descarte pesada	kg	0,63	0,66	0,75	0,72
Soja	sc.60kg	37,15	38,64	40,11	42,53
Sorgo	sc.60kg	19,57	22,13	21,41	18,83
Suíno para abate	15kg	46,17	54,29	50,22	48,01
Tangerina	cx.40,8	16,86	17,43	15,33	15,43
Tomate para indústria	kg	0,21	0,20	0,28	0,27
Tomate para mesa	cx.25kg	13,33	12,37	23,05	16,10
Touro	unidade	1.608,47	1.745,92	1.613,98	1.724,03
Trigo	sc.60kg	33,33	32,63	31,87	35,70
Triticale	sc.60kg	27,27	26,25	25,67	27,67
Vaca de criar	unidade	730,12	795,74	780,41	793,22
Vaca gorda	15kg	60,82	63,55	61,81	61,77
Vaca leiteira acima de 20 l/dia	unidade	2.476,08	2.438,38	2.436,71	2.468,51
Vaca leiteira até 5 l/dia	unidade	855,80	866,46	856,86	838,56
Vaca leiteira de 10 a 20 l/dia	unidade	1.803,53	1.810,00	1.839,52	1.809,74
Vaca leiteira de 5 a 10 l/dia	unidade	1.224,23	1.223,88	1.221,70	1.220,98
Vaca magra	unidade	523,60	545,91	527,90	542,27

Fonte: Instituto de Economia Agrícola e Coordenadoria de Assistência Técnica Integral.

TABELA 3 - Preços Médios Mensais Recebidos pelos Agricultores, segundo os Escritórios de Desenvolvimento Rural, Estado de São Paulo, Fevereiro de 2008¹

(em real)

(continua)

Produto	Andradina	Araçatuba	Araraquara	Assis	Avaré
Algodão em caroço
Algodão em pluma
Amendoim em casca	...	40,00	...	42,00	...
Arroz em casca	...	30,00	32,00
Banana nanica	...	14,00	13,00
Batata	35,00
Bezerro	422,67	437,50	480,00	485,00	443,33
Boi gordo	69,38	71,40	70,39	69,33	70,00
Boi magro	849,00	727,50	...	762,50	600,00
Borracha (coágulo)	...	1,70
Burro domado	1.500,00	1.600,00	...	1.200,00	...
Café benef. cereja descascado	...	263,00
Café benef. secagem natural	...	270,00	...	270,00	275,00
Café em coco	60,00	82,00	...	80,00	72,00
Café em coco renda	3,00	3,10	...	4,00	...
Cana-de-açúcar	35,00	25,72	...	28,87	...
Casulo	...	8,50
Cebola	0,50
Feijão	180,00	160,00	176,67
Frango para corte	1,40	1,30	...
Garrote	646,25	680,00	...	640,00	350,00
Laranja para indústria	11,00	7,50
Laranja para mesa	11,50	15,00	15,00
Leitão de recria	3,00	3,75	...	4,17	3,75
Leite tipo A	1,00	...
Leite tipo B	0,72	...
Leite tipo C	0,58	0,59	0,67	0,58	0,48
Mamona
Mandioca para indústria	154,00	...
Mandioca para mesa	9,00	12,00	12,00
Mel de abelha	...	12,00	...	15,50	...
Milho	26,17	25,88	25,00	25,35	25,00
Novilha	580,00	622,00	600,00	633,75	423,33
Ovos de codorna
Ovos tipo extra	55,00	47,70	...	52,00	38,00
Ovos tipo grande	...	46,70	...	51,00	...
Ovos tipo médio	...	45,20	...	49,00	38,00
Ovos tipo pequeno	43,00	32,00
Poedeira descarte leve	0,40	...
Poedeira descarte pesada
Soja	42,00	45,63	...	43,75	44,33
Sorgo	...	20,00	18,00
Suíno para abate	48,50	55,00	...	46,65	43,50
Tangerina
Tomate para indústria
Tomate para mesa	12,00
Touro	1.650,00	1.700,00	...	1.975,00	1.400,00
Trigo	37,50	35,50
Triticale	28,50
Vaca de criar	780,00	912,50	...	845,00	1.125,00
Vaca gorda	62,75	63,50	...	60,75	63,00
Vaca leiteira acima de 20 l/dia	1.950,00	2.633,33	...	2.522,22	1.700,00
Vaca leiteira até 5 l/dia	973,33	966,67	...	916,50	750,00
Vaca leiteira de 10 a 20 l/dia	1.566,67	1.975,00	...	1.725,00	1.500,00
Vaca leiteira de 5 a 10 l/dia	1.250,00	1.175,00	1.400,00	1.254,50	960,00
Vaca magra	565,00	600,00	...	532,50	650,00

¹As unidades para cada produto desta tabela são as mesmas da tabela 2.

Fonte: Instituto de Economia Agrícola e Coordenadoria de Assistência Técnica Integral.

TABELA 3 - Preços Médios Mensais Recebidos pelos Agricultores, segundo os Escritórios de Desenvolvimento Rural, Estado de São Paulo, Fevereiro de 2008

(em real) (continua)

Produto	Barretos	Bauru	Botucatu	Bragança Paulista	Campinas
Algodão em caroço	14,00	13,00
Algodão em pluma	...	40,00
Amendoim em casca	30,00
Arroz em casca	30,00	36,00	...
Banana nanica	10,00	13,00	...	12,00	...
Batata	37,67	...
Bezerro	333,33	433,33	402,50	386,00	380,00
Boi gordo	70,33	70,67	71,75	67,00	70,00
Boi magro	673,33	775,00	697,50	634,00	700,00
Borracha (coágulo)	1,95
Burro domado	...	1.150,00	1.000,00	1.375,00	...
Café benef. cereja descascado	280,00	...
Café benef. secagem natural	240,00	247,67	256,00	237,50	...
Café em coco	77,50	74,08	85,00	87,00	...
Café em coco renda	3,75	3,94	4,25	3,15	...
Cana-de-açúcar	27,81	29,78	29,69
Casulo	...	5,00
Cebola
Feijão	145,00	213,33	200,00
Frango para corte	1,40	1,53	1,50	1,55	...
Garrote	521,67	616,67	570,00	531,67	600,00
Laranja para indústria	10,50	13,17	12,75
Laranja para mesa	15,00	17,50	15,50
Leitão de recria	3,67	4,00	3,83	3,90	...
Leite tipo A
Leite tipo B	0,65	0,66	...
Leite tipo C	0,59	0,68	0,65	0,53	...
Mamona
Mandioca para indústria	150,00
Mandioca para mesa	12,00	10,00	13,00
Mel de abelha	...	11,00	...	10,88	...
Milho	23,90	25,67	27,25	29,25	26,00
Novilha	470,00	660,00	460,00	466,00	400,00
Ovos de codorna
Ovos tipo extra	...	41,00	45,50
Ovos tipo grande	...	39,70	44,50
Ovos tipo médio	...	37,00	42,50
Ovos tipo pequeno	...	32,00	43,00
Poedeira descarte leve	...	0,80
Poedeira descarte pesada	...	1,00
Soja	41,25	38,00	40,00
Sorgo	18,00
Suíno para abate	44,25	43,50	45,00	50,60	...
Tangerina	...	12,00
Tomate para indústria
Tomate para mesa
Touro	1.608,33	1.700,00	2.166,67	1.660,00	1.400,00
Trigo
Triticale
Vaca de criar	732,00	850,00	775,00	1.000,00	600,00
Vaca gorda	61,17	64,00	63,33	58,25	60,00
Vaca leiteira acima de 20 l/dia	2.700,00	1.800,00	2.400,00	2.260,00	...
Vaca leiteira até 5 l/dia	783,33	1.033,33	866,67	860,00	...
Vaca leiteira de 10 a 20 l/dia	1.733,33	1.933,33	1.900,00	1.633,33	...
Vaca leiteira de 5 a 10 l/dia	1.158,33	1.400,00	1.362,50	1.270,00	...
Vaca magra	508,33	625,00	565,00	482,00	600,00

Fonte: Instituto de Economia Agrícola e Coordenadoria de Assistência Técnica Integral.

TABELA 3 - Preços Médios Mensais Recebidos pelos Agricultores, segundo os Escritórios de Desenvolvimento Rural, Estado de São Paulo, Fevereiro de 2008

(em real)

(continua)

Produto	Catanduva	Dracena	Fernandópolis	Franca	General Salgado
Algodão em caroço	13,95	16,00	20,00	...	13,00
Algodão em pluma	45,00	...	45,00	42,00	40,00
Amendoim em casca	32,00	35,00	30,00
Arroz em casca	29,50	...	45,00
Banana nanica	16,00	10,00
Batata	29,00	...	35,00
Bezerro	408,00	390,00	364,00	286,67	383,33
Boi gordo	71,33	71,00	71,40	68,25	65,00
Boi magro	650,00	726,67	712,50	713,33	733,33
Borracha (coágulo)	1,80	1,80	1,90	...	1,78
Burro domado	1.295,00	2.000,00	800,00	...	1.750,00
Café benef. cereja descascado	277,60	...	260,00	279,33	...
Café benef. secagem natural	254,05	260,00	230,00	281,33	...
Café em coco	81,90	68,00	65,33	90,00	80,00
Café em coco renda	3,86	4,00	...	4,50	...
Cana-de-açúcar	28,68	28,00	29,00	28,35	26,00
Casulo
Cebola	0,70
Feijão	198,33	200,00	230,00	170,00	200,00
Frango para corte	1,65	1,50	1,35
Garrote	585,00	626,67	528,00	646,67	550,00
Laranja para indústria	10,99	...	9,67	...	7,50
Laranja para mesa	16,55	...	16,00	12,00	...
Leitão de recria	3,15	3,50	3,58	...	3,50
Leite tipo A	1,30	...	1,00
Leite tipo B	0,75	0,72	...
Leite tipo C	0,59	0,61	0,53	0,66	0,56
Mamona	1,20	0,70
Mandioca para indústria	135,00	160,00
Mandioca para mesa	11,50	10,33
Mel de abelha	11,50	8,00	12,75	15,00	15,00
Milho	27,50	26,33	27,80	26,71	24,50
Novilha	516,67	566,67	514,00	610,00	516,67
Ovos de codorna	25,00
Ovos tipo extra	43,35	47,00	45,00	52,00	...
Ovos tipo grande	42,35	46,00	...	51,00	...
Ovos tipo médio	40,60	44,00	...	48,00	...
Ovos tipo pequeno	36,50	40,00
Poedeira descarte leve	0,40	1,00
Poedeira descarte pesada	0,60	1,20
Soja	46,63	...	41,50	40,00	...
Sorgo	17,00	...	20,67
Suíno para abate	45,30	45,00	47,50	55,00	45,00
Tangerina	20,00	20,00
Tomate para indústria	0,20
Tomate para mesa	15,00	...	20,00
Touro	1.700,00	1.800,00	1.600,00	1.600,00	1.633,33
Trigo	34,00
Triticale	26,00
Vaca de criar	735,83	783,33	812,00	866,67	750,00
Vaca gorda	61,75	62,50	63,00	55,67	58,67
Vaca leiteira acima de 20 l/dia	2.720,00	2.666,67	2.418,00	2.500,00	2.233,33
Vaca leiteira até 5 l/dia	880,00	850,00	758,00	800,00	783,33
Vaca leiteira de 10 a 20 l/dia	1.990,00	2.100,00	1.850,00	1.900,00	1.766,67
Vaca leiteira de 5 a 10 l/dia	1.133,33	1.383,33	1.138,00	1.333,33	1.066,67
Vaca magra	508,33	560,00	456,67	650,00	575,00

Fonte: Instituto de Economia Agrícola e Coordenadoria de Assistência Técnica Integral.

TABELA 3 - Preços Médios Mensais Recebidos pelos Agricultores, segundo os Escritórios de Desenvolvimento Rural, Estado de São Paulo, Fevereiro de 2008
(em real) (continua)

Produto	Guaratinguetá	Itapetininga	Itapeva	Jaboticabal	Jales
Algodão em caroço
Algodão em pluma
Amendoim em casca	34,50	...
Arroz em casca	30,00	35,00
Banana nanica	13,50	...	9,00
Batata	40,00
Bezerro	410,00	450,00	410,00	437,50	500,00
Boi gordo	67,33	71,00	67,33	70,46	72,00
Boi magro	553,33	733,33	733,33	695,00	680,00
Borracha (coágulo)	1,86
Burro domado	1.200,00	1.000,00	1.200,00	1.300,00	1.500,00
Café benef. cereja descascado
Café benef. secagem natural	260,00
Café em coco	75,00	...	60,00
Café em coco renda	3,20	3,00
Cana-de-açúcar	...	35,00	23,00	29,29	...
Casulo	7,00
Cebola	1,00
Feijão	...	193,33	187,50	...	180,00
Frango para corte	1,45	...
Garrote	516,67	610,00	490,00	543,33	680,00
Laranja para indústria	13,00	11,40	11,00
Laranja para mesa	18,00	15,60	22,00
Leitão de recria	...	4,00	4,17	4,60	5,00
Leite tipo A
Leite tipo B	0,70
Leite tipo C	0,64	0,58	0,57	0,65	0,52
Mamona
Mandioca para indústria	150,00	...
Mandioca para mesa	15,00	...	10,50	10,00	...
Mel de abelha	12,00	15,00	7,00
Milho	29,33	27,00	27,60	24,17	27,00
Novilha	516,67	466,67	460,00	460,00	660,00
Ovos de codorna
Ovos tipo extra	38,00	41,50	...
Ovos tipo grande	41,00	...
Ovos tipo médio	...	39,00	...	40,50	...
Ovos tipo pequeno	38,00	...
Poedeira descarte leve
Poedeira descarte pesada
Soja	44,00	42,00	...
Sorgo
Suíno para abate	50,00	43,50	47,33	51,00	...
Tangerina	12,00	12,00	...
Tomate para indústria
Tomate para mesa	22,00	...	15,00
Touro	1.566,67	1.833,33	2.166,67	1.600,00	2.000,00
Trigo	36,00
Triticale
Vaca de criar	850,00	766,67	737,50	693,33	800,00
Vaca gorda	59,00	63,00	57,00	64,00	66,00
Vaca leiteira acima de 20 l/dia	2.500,00	2.400,00	2.600,00	3.500,00	...
Vaca leiteira até 5 l/dia	750,00	783,33	850,00	900,00	...
Vaca leiteira de 10 a 20 l/dia	1.900,00	1.733,33	2.000,00	1.500,00	...
Vaca leiteira de 5 a 10 l/dia	1.100,00	1.166,67	1.250,00	1.250,00	...
Vaca magra	550,00	576,67	533,33	500,00	500,00

Fonte: Instituto de Economia Agrícola e Coordenadoria de Assistência Técnica Integral.

TABELA 3 - Preços Médios Mensais Recebidos pelos Agricultores, segundo os Escritórios de Desenvolvimento Rural, Estado de São Paulo, Fevereiro de 2008

(em real)

(continua)

Produto	Jaú	Limeira	Lins	Marília	Mogi das Cruzes
Algodão em caroço
Algodão em pluma
Amendoim em casca	40,00	...
Arroz em casca	34,00
Banana nanica
Batata
Bezerro	506,67	400,00	415,00	450,00	280,00
Boi gordo	72,67	73,00	67,00	69,33	...
Boi magro	690,00	650,00	700,00	625,00	520,00
Borracha (coágulo)
Burro domado	1.200,00	1.010,00	...
Café benef. cereja descascado	250,00
Café benef. secagem natural	253,25	...	230,00	267,50	...
Café em coco	83,50	...	77,50
Café em coco renda	4,03	...	3,68
Cana-de-açúcar	31,85	...	28,00
Casulo	5,60	7,00	...
Cebola
Feijão	200,00	170,00
Frango para corte	1,30	1,48
Garrote	593,33	500,00	550,00	550,00	370,00
Laranja para indústria	7,30	11,25	9,00	8,50	...
Laranja para mesa	...	14,00
Leitão de recria	2,80	5,00	5,00
Leite tipo A
Leite tipo B	0,69	0,71	...	0,55	...
Leite tipo C	0,63	0,65	...	0,51	...
Mamona
Mandioca para indústria	130,00	160,00	...	150,00	...
Mandioca para mesa	10,00	...
Mel de abelha
Milho	27,75	27,00	29,00	27,00	...
Novilha	536,67	450,00	575,00	505,00	...
Ovos de codorna
Ovos tipo extra	...	50,00	39,00	48,25	...
Ovos tipo grande	...	48,00	38,00	45,25	...
Ovos tipo médio	...	45,00	37,00	42,00	...
Ovos tipo pequeno	...	40,00	33,00	35,50	...
Poedeira descarte leve	0,50	...
Poedeira descarte pesada
Soja	38,00	...
Sorgo
Suíno para abate	56,00	49,50	...
Tangerina
Tomate para indústria	0,50	...
Tomate para mesa
Touro	1.200,00	1.200,00	1.500,00	2.150,00	1.800,00
Trigo
Triticale
Vaca de criar	750,00	800,00	800,00	725,00	580,00
Vaca gorda	65,50	63,00	61,50	62,00	57,00
Vaca leiteira acima de 20 l/dia	3.000,00	2.500,00	...	2.600,00	2.600,00
Vaca leiteira até 5 l/dia	900,00	700,00	...	725,00	900,00
Vaca leiteira de 10 a 20 l/dia	2.400,00	1.800,00	...	2.200,00	2.200,00
Vaca leiteira de 5 a 10 l/dia	1.350,00	1.200,00	...	1.233,33	1.500,00
Vaca magra	615,00	500,00	600,00	535,00	450,00

Fonte: Instituto de Economia Agrícola e Coordenadoria de Assistência Técnica Integral.

TABELA 3 - Preços Médios Mensais Recebidos pelos Agricultores, segundo os Escritórios de Desenvolvimento Rural, Estado de São Paulo, Fevereiro de 2008

(em real) (continua)

Produto	Mogi-Mirim	Orlândia	Ourinhos	Pindamonhangaba	Piracicaba
Algodão em caroço	14,00	...	14,80
Algodão em pluma
Amendoim em casca
Arroz em casca	30,00	34,00	...
Banana nanica	17,00	15,00	...
Batata	25,00
Bezerro	376,67	...	406,67	297,50	...
Boi gordo	70,67	69,50	67,00	68,67	69,00
Boi magro	710,00	650,00	660,00	650,00	...
Borracha (coágulo)	...	1,80
Burro domado	...	1.000,00	1.000,00
Café benef. cereja descascado	280,00
Café benef. secagem natural	232,00
Café em coco	68,14
Café em coco renda	3,26
Cana-de-açúcar	28,37	33,00	29,00	...	32,46
Casulo
Cebola	1,35	0,80
Feijão	...	240,00	200,00	220,00	...
Frango para corte	1,60	...	1,40	...	1,40
Garrote	578,33	450,00	583,33	420,00	...
Laranja para indústria	13,63
Laranja para mesa	15,88
Leitão de recria	...	3,00	2,80
Leite tipo A
Leite tipo B	...	0,75	...	0,80	...
Leite tipo C	0,65	0,69	0,59	...	0,70
Mamona
Mandioca para indústria	168,62	...	150,00
Mandioca para mesa	12,83
Mel de abelha
Milho	25,88	20,33	27,00	27,33	27,00
Novilha	463,33	500,00	486,67	450,00	...
Ovos de codorna
Ovos tipo extra	53,25	50,00	40,00
Ovos tipo grande	51,50	48,00	39,00
Ovos tipo médio	48,50	46,00	37,00
Ovos tipo pequeno	...	44,00	29,00
Poedeira descarte leve	0,40
Poedeira descarte pesada	0,50
Soja	...	43,00	44,00
Sorgo	21,00	17,00
Suíno para abate	50,00	50,00	49,00	...	50,00
Tangerina
Tomate para indústria
Tomate para mesa	12,00
Touro	1.933,33	...	1.100,00
Trigo
Triticale
Vaca de criar	753,33	650,00	826,67
Vaca gorda	64,00	65,00	62,00	63,00	...
Vaca leiteira acima de 20 l/dia	2.275,00	2.300,00	2.066,67	1.900,00	...
Vaca leiteira até 5 l/dia	761,67	...	906,67	850,00	...
Vaca leiteira de 10 a 20 l/dia	1.400,00	2.000,00	1.633,33	1.300,00	...
Vaca leiteira de 5 a 10 l/dia	1.000,00	1.500,00	1.050,00	1.100,00	...
Vaca magra	523,33	...	570,00	480,00	...

Fonte: Instituto de Economia Agrícola e Coordenadoria de Assistência Técnica Integral.

TABELA 3 - Preços Médios Mensais Recebidos pelos Agricultores, segundo os Escritórios de Desenvolvimento Rural, Estado de São Paulo, Fevereiro de 2008

(em real)

(continua)

Produto	Presidente Prudente	Presidente Venceslau	Registro	Ribeirão Preto	S. J. B. Vista
Algodão em caroço	15,00	13,50	...	14,00	...
Algodão em pluma	44,00	...
Amendoim em casca	35,00	35,00	...	40,00	...
Arroz em casca	30,00	30,00
Banana nanica	...	12,00
Batata	30,00
Bezerro	373,33	457,50	...	342,50	441,67
Boi gordo	68,33	70,25	...	69,20	68,57
Boi magro	709,17	793,33	...	740,00	666,67
Borracha (coágulo)	2,15	2,00
Burro domado	1.433,33	1.166,67	1.400,00
Café benef. cereja descascado	272,50
Café benef. secagem natural	200,00	210,00	...	263,33	256,67
Café em coco	60,00	70,00	...	82,00	87,80
Café em coco renda	3,25	3,50	3,40
Cana-de-açúcar	31,20	29,25	...	30,05	29,89
Casulo	5,25
Cebola	0,95
Feijão	190,00	220,00	...	220,00	212,50
Frango para corte	1,43	1,30	1,40
Garrote	583,33	660,00	...	662,50	591,67
Laranja para indústria	12,63
Laranja para mesa	12,00	14,83
Leitão de recria	4,00	4,00	...	4,86	4,50
Leite tipo A
Leite tipo B	0,67	0,75	...	0,72	0,78
Leite tipo C	0,55	0,53	...	0,62	0,66
Mamona	...	1,00
Mandioca para indústria	143,00	160,00	180,00
Mandioca para mesa	...	10,25	12,50
Mel de abelha	14,00	11,00	...	10,00	7,00
Milho	27,25	26,50	...	25,00	26,29
Novilha	506,67	552,50	...	566,67	541,67
Ovos de codorna
Ovos tipo extra	50,50	40,00	51,00
Ovos tipo grande	44,00	39,00	42,50
Ovos tipo médio	43,67	38,00	40,50
Ovos tipo pequeno	34,00	37,00	37,50
Poedeira descarte leve
Poedeira descarte pesada	0,70	...
Soja	42,50	36,00	...	45,00	...
Sorgo	...	16,00	...	19,00	...
Suíno para abate	52,50	41,00	...	48,00	50,75
Tangerina
Tomate para indústria	0,10
Tomate para mesa	12,00
Touro	1.480,00	2.121,25	...	1.733,33	1.750,00
Trigo
Triticale
Vaca de criar	661,67	766,67	...	900,00	825,00
Vaca gorda	61,83	64,50	...	63,00	60,86
Vaca leiteira acima de 20 l/dia	2.500,00	2.600,00	...	2.433,33	2.300,00
Vaca leiteira até 5 l/dia	856,00	793,75	...	800,00	800,00
Vaca leiteira de 10 a 20 l/dia	1.780,00	1.906,25	...	1.700,00	1.716,67
Vaca leiteira de 5 a 10 l/dia	1.233,33	1.203,00	...	1.100,00	1.291,67
Vaca magra	530,00	583,33	...	650,00	530,00

Fonte: Instituto de Economia Agrícola e Coordenadoria de Assistência Técnica Integral.

TABELA 3 - Preços Médios Mensais Recebidos pelos Agricultores, segundo os Escritórios de Desenvolvimento Rural, Estado de São Paulo, Fevereiro de 2008
(em real) (conclusão)

Produto	S. J. Rio Preto	São Paulo	Sorocaba	Tupã	Votuporanga
Algodão em caroço
Algodão em pluma
Amendoim em casca	35,00	...
Arroz em casca
Banana nanica	18,00	...
Batata
Bezerro	385,00	...	514,00	496,67	400,00
Boi gordo	71,50	70,00	73,00	69,67	70,00
Boi magro	700,00	...	780,00	833,33	800,00
Borracha (coágulo)	1,93	2,13	1,95
Burro domado	1.400,00	...	1.500,00	1.300,00	...
Café benef. cereja descascado	272,50
Café benef. secagem natural	241,67	...	250,00	260,00	250,00
Café em coco	76,67	...	65,00	69,33	67,00
Café em coco renda	4,27	...	3,20	3,60	3,70
Cana-de-açúcar	29,00	...	29,13	26,31	29,20
Casulo	6,00	...
Cebola	0,69
Feijão	202,50
Frango para corte	1,40	...	1,40	1,35	1,75
Garrote	562,50	...	680,00	666,67	650,00
Laranja para indústria	9,00	...	12,00	...	10,50
Laranja para mesa	17,00	...	16,85	...	13,00
Leitão de recria	3,65	...	3,60	4,05	...
Leite tipo A	0,90
Leite tipo B	0,75	0,67	...
Leite tipo C	0,57	...	0,61	0,54	0,62
Mamona
Mandioca para indústria	185,00	...
Mandioca para mesa	10,50	11,00	...
Mel de abelha	10,00	...	10,75	11,50	...
Milho	26,00	...	24,95	26,00	25,00
Novilha	486,67	...	630,00	573,33	630,00
Ovos de codorna	25,00	21,50	...
Ovos tipo extra	38,00	49,23	...
Ovos tipo grande	48,23	...
Ovos tipo médio	46,85	...
Ovos tipo pequeno	31,00	41,47	...
Poedeira descarte leve	0,50	...
Poedeira descarte pesada	0,53	...
Soja	42,60
Sorgo
Suíno para abate	45,50	49,00	46,17	48,00	...
Tangerina	20,00
Tomate para indústria
Tomate para mesa	16,00	22,00
Touro	1.353,33	...	1.960,00	2.066,67	2.000,00
Trigo
Triticale
Vaca de criar	760,00	...	990,00	783,33	750,00
Vaca gorda	63,50	63,67	63,00
Vaca leiteira acima de 20 l/dia	2.950,00	...	3.600,00	3.000,00	2.500,00
Vaca leiteira até 5 l/dia	800,00	800,00	800,00
Vaca leiteira de 10 a 20 l/dia	2.300,00	...	2.400,00	1.500,00	1.750,00
Vaca leiteira de 5 a 10 l/dia	1.266,67	...	1.500,00	1.100,00	1.100,00
Vaca magra	480,00	...	600,00	566,67	450,00

Fonte: Instituto de Economia Agrícola e Coordenadoria de Assistência Técnica Integral.

TABELA 4 - Preços Médios Mensais Recebidos pelos Agricultores, segundo as Regiões Administrativas, Estado de São Paulo, Fevereiro de 2008¹

(em real)					
(continua)					
Produto	Araçatuba	Baixada Santista	Barretos	Bauru	Campinas
Algodão em caroço	13,00	...	14,00	13,00	14,00
Algodão em pluma	40,00	40,00	...
Amendoim em casca	40,00	...	33,50
Arroz em casca	30,00	...	30,00	...	33,33
Banana nanica	14,00	...	10,00	13,00	12,00
Batata	33,60
Bezerro	416,80	...	362,86	444,29	413,53
Boi gordo	69,13	...	70,64	70,29	69,16
Boi magro	773,27	...	698,57	703,33	673,53
Borracha (coágulo)	1,74	...	1,95
Burro domado	1.640,00	1.150,00	1.362,50
Café benef. cereja descascado	263,00	250,00	274,00
Café benef. secagem natural	270,00	...	240,00	244,71	249,42
Café em coco	77,20	...	77,50	77,46	86,89
Café em coco renda	3,07	...	3,75	3,83	3,53
Cana-de-açúcar	27,41	...	28,24	30,71	29,63
Casulo	8,50	5,00	5,60
Cebola	0,90
Feijão	180,00	...	145,00	...	206,00
Frango para corte	1,43	1,53	1,46
Garrote	636,25	...	521,67	582,86	568,06
Laranja para indústria	9,25	...	10,80	12,13	12,25
Laranja para mesa	11,50	...	14,80	17,50	15,11
Leitão de recria	3,50	...	3,67	4,00	4,00
Leite tipo A
Leite tipo B	0,65	...	0,71
Leite tipo C	0,58	...	0,59	0,68	0,62
Mamona
Mandioca para indústria	162,64
Mandioca para mesa	10,50	...	12,00	10,00	12,75
Mel de abelha	13,50	11,00	10,10
Milho	25,67	...	24,33	26,50	27,23
Novilha	581,67	...	470,00	600,00	491,76
Ovos de codorna
Ovos tipo extra	51,35	40,00	49,50
Ovos tipo grande	46,70	38,85	45,83
Ovos tipo médio	45,20	37,00	43,33
Ovos tipo pequeno	32,50	36,00
Poedeira descarte leve	0,80	...
Poedeira descarte pesada	1,00	...
Soja	44,42	...	41,25	38,00	...
Sorgo	20,00	...	18,00	...	21,00
Suíno para abate	49,25	...	44,25	43,50	51,00
Tangerina	12,00	12,00	...
Tomate para indústria	0,10
Tomate para mesa	12,00
Touro	1.670,00	...	1.608,33	1.560,00	1.670,59
Trigo
Triticale
Vaca de criar	820,00	...	732,00	825,00	831,88
Vaca gorda	61,56	...	61,17	63,00	61,00
Vaca leiteira acima de 20 l/dia	2.312,50	...	2.700,00	1.800,00	2.346,43
Vaca leiteira até 5 l/dia	907,78	...	783,33	1.033,33	812,33
Vaca leiteira de 10 a 20 l/dia	1.790,00	...	1.733,33	1.933,33	1.693,75
Vaca leiteira de 5 a 10 l/dia	1.165,00	...	1.158,33	1.425,00	1.250,00
Vaca magra	576,25	...	508,33	612,50	522,50

¹As unidades para cada produto desta tabela são as mesmas da tabela 2.

Fonte: Instituto de Economia Agrícola e Coordenadoria de Assistência Técnica Integral.

TABELA 4 - Preços Médios Mensais Recebidos pelos Agricultores, segundo as Regiões Administrativas, Estado de São Paulo, Fevereiro de 2008

(em real) (continua)

Produto	Central	Franca	Marília	Presidente Prudente	Registro
Algodão em caroço	14,80	14,60	...
Algodão em pluma	...	42,00
Amendoim em casca	32,00	...	39,75	35,00	...
Arroz em casca	30,00
Banana nanica	17,50	10,67	...
Batata
Bezerro	413,33	305,00	474,17	403,08	...
Boi gordo	70,12	68,80	68,64	69,54	...
Boi magro	590,00	680,00	736,36	734,58	...
Borracha (coágulo)	...	1,80	2,13	2,03	...
Burro domado	1.300,00	1.000,00	1.104,00	1.475,00	...
Café benef. cereja descascado	...	279,00
Café benef. secagem natural	...	287,00	261,00	223,33	...
Café em coco	72,38	65,67	...
Café em coco renda	3,20	...	3,69	3,50	...
Cana-de-açúcar	29,55	29,90	27,61	29,27	...
Casulo	6,50	5,25	...
Cebola
Feijão	...	240,00	200,00	198,33	...
Frango para corte	1,40	...	1,35	1,45	...
Garrote	515,00	596,67	621,00	616,92	...
Laranja para indústria	11,00	...	8,50
Laranja para mesa	16,67	...	15,00
Leitão de recria	4,20	3,00	4,27	3,88	...
Leite tipo A	1,00
Leite tipo B	...	0,73	0,67	0,68	...
Leite tipo C	0,66	0,67	0,55	0,56	...
Mamona	0,85	...
Mandioca para indústria	150,00	...	159,00	154,33	...
Mandioca para mesa	10,00	...	10,50	10,30	...
Mel de abelha	13,50	11,60	...
Milho	24,00	24,14	25,49	26,81	...
Novilha	500,00	583,33	567,73	534,62	...
Ovos de codorna	21,50
Ovos tipo extra	38,00	51,00	49,34	49,33	...
Ovos tipo grande	38,00	49,50	47,77	45,00	...
Ovos tipo médio	38,00	47,00	45,77	43,75	...
Ovos tipo pequeno	38,00	44,00	39,73	37,00	...
Poedeira descarte leve	0,46	1,00	...
Poedeira descarte pesada	0,52	1,20	...
Soja	...	41,50	43,00	40,33	...
Sorgo	...	17,00	...	16,00	...
Suíno para abate	52,50	53,33	47,96	47,75	...
Tangerina	20,00	...
Tomate para indústria	0,50
Tomate para mesa	16,00
Touro	1.200,00	1.650,00	1.872,73	1.773,75	...
Trigo	37,50
Triticale
Vaca de criar	700,00	750,00	807,27	718,33	...
Vaca gorda	63,67	60,67	61,50	62,83	...
Vaca leiteira acima de 20 l/dia	...	2.400,00	2.452,38	2.600,00	...
Vaca leiteira até 5 l/dia	900,00	850,00	856,00	833,75	...
Vaca leiteira de 10 a 20 l/dia	1.500,00	1.900,00	1.711,11	1.902,08	...
Vaca leiteira de 5 a 10 l/dia	1.300,00	1.333,33	1.183,45	1.258,62	...
Vaca magra	490,00	625,00	545,45	550,83	...

Fonte: Instituto de Economia Agrícola e Coordenadoria de Assistência Técnica Integral.

TABELA 4 - Preços Médios Mensais Recebidos pelos Agricultores, segundo as Regiões Administrativas, Estado de São Paulo, Fevereiro de 2008

Produto	(em real)			(conclusão)	
	Ribeirão Preto	S. J. Campos	S. J. Rio Preto	São Paulo	Sorocaba
Algodão em caroço	14,00	...	15,97
Algodão em pluma	44,00	...	45,00
Amendoim em casca	40,00	...	31,00
Arroz em casca	30,00	31,00	34,67	...	34,00
Banana nanica	...	14,00	16,00	...	11,00
Batata	32,00	...	37,50
Bezerro	345,00	345,71	393,75	280,00	422,93
Boi gordo	69,14	68,00	71,35	70,00	70,36
Boi magro	745,00	592,00	691,43	520,00	703,57
Borracha (coágulo)	1,88
Burro domado	...	1.200,00	1.212,86	...	1.200,00
Café benef. cereja descascado	280,00	...	270,65	...	280,00
Café benef. secagem natural	265,00	...	246,64	...	259,25
Café em coco	86,00	...	71,68	...	73,17
Café em coco renda	4,50	...	3,89	...	3,55
Cana-de-açúcar	29,75	...	28,86	...	29,25
Casulo	7,00
Cebola	...	1,35	0,70	...	0,80
Feijão	195,00	220,00	201,00	...	188,75
Frango para corte	1,30	...	1,53	...	1,47
Garrote	641,67	478,00	572,35	370,00	547,14
Laranja para indústria	12,00	13,00	10,22	...	11,40
Laranja para mesa	12,67	...	16,82	...	16,10
Leitão de recria	4,93	...	3,66	5,00	3,83
Leite tipo A	1,15	...	0,90
Leite tipo B	0,72	0,74	0,75	...	0,75
Leite tipo C	0,63	0,64	0,57	...	0,60
Mamona	1,20
Mandioca para indústria	135,00	...	150,00
Mandioca para mesa	...	15,00	11,50	...	11,30
Mel de abelha	12,50	12,00	11,70	...	10,88
Milho	24,33	28,33	27,07	...	26,74
Novilha	552,00	490,00	526,25	...	466,67
Ovos de codorna	25,00	...	25,00
Ovos tipo extra	42,50	38,00	43,90	...	41,75
Ovos tipo grande	41,50	...	42,35	...	44,50
Ovos tipo médio	40,50	...	40,60	...	40,00
Ovos tipo pequeno	37,00	...	36,50	...	35,33
Poedeira descarte leve	0,40
Poedeira descarte pesada	0,70	...	0,60
Soja	44,00	...	43,21	...	43,27
Sorgo	19,00	...	19,75	...	18,00
Suíno para abate	49,40	50,00	46,32	49,00	45,35
Tangerina	12,00	12,00	20,00
Tomate para indústria	0,20
Tomate para mesa	...	22,00	19,00	...	14,00
Touro	1.740,00	1.566,67	1.640,00	1.800,00	1.987,27
Trigo	34,00	...	35,67
Triticale	26,00	...	28,50
Vaca de criar	870,00	850,00	769,67	580,00	824,67
Vaca gorda	60,80	60,60	62,85	57,00	61,62
Vaca leiteira acima de 20 l/dia	2.700,00	2.260,00	2.622,31	2.600,00	2.470,00
Vaca leiteira até 5 l/dia	750,00	800,00	813,57	900,00	826,67
Vaca leiteira de 10 a 20 l/dia	1.775,00	1.600,00	1.975,00	2.200,00	1.878,57
Vaca leiteira de 5 a 10 l/dia	1.233,33	1.100,00	1.159,33	1.500,00	1.231,33
Vaca magra	630,00	515,00	486,43	450,00	573,08

Fonte: Instituto de Economia Agrícola e Coordenadoria de Assistência Técnica Integral.

TABELA 5 - Preços Médios Mensais de Venda no Mercado Atacadista, Cidade de São Paulo, Novembro de 2007 a Fevereiro de 2008

		(em real)		(continua)	
Produto	Unidade	Novembro	Dezembro	Janeiro	Fevereiro
Alho					
Argentino (branco)	cx.10kg	-	-	-	40,00
Argentino (roxo)	cx.10kg	45,32	37,73	40,00	44,25
Chinês (branco)	cx.10kg	43,84	40,33	38,95	41,31
Espanhol (roxo)	cx.10kg	-	-	-	-
Nacional DF-GO (roxo)	cx.10kg	41,58	-	-	50,75
Nacional MG (roxo)	cx.10kg	42,74	41,58	43,31	45,59
Nacional SC (roxo)	cx.10kg	-	-	-	-
Amendoim					
Descascado catado	sc.50kg	174,47	209,41	208,57	218,08
Em casca	sc.25kg	53,89	55,00	-	65,91
Arroz beneficiado					
Uruguai tipo 1	sc.50kg	63,11	66,11	66,43	67,83
Arroz em fardo					
Agulhinha parboilizado tipo 1	fardo 30kg	45,21	45,50	45,43	47,49
Agulhinha tipo 1	fardo 30kg	44,58	45,36	45,43	46,11
Agulhinha tipo 2	fardo 30kg	40,00	40,46	41,25	40,89
Batata					
Cupido lavada	sc.50kg	55,31	49,44	47,14	38,64
Asterix escovada	sc.50kg	-	55,28	47,38	-
Asterix lavada	sc.50kg	74,87	59,25	42,79	35,89
Baraka escovada	sc.50kg	66,74	59,17	42,57	36,94
Agata escovada	sc.50kg	60,00	42,00	45,00	33,00
Agata lavada	sc.50kg	60,08	48,89	41,81	38,50
Monalisa escovada	sc.50kg	57,61	40,53	34,93	33,81
Monalisa lavada	sc.50kg	63,21	48,47	41,26	38,92
Bintje lavada	sc.50kg	72,83	-	-	-
Cesar escovada	sc.50kg	55,00	-	43,50	38,19
Cesar lavada	sc.50kg	60,00	51,11	47,57	43,08
Cebola					
Argentina	sc.20kg	-	-	-	-
Monte Alto	sc.20kg	17,24	17,44	24,07	23,72
PE-BA	sc.20kg	16,80	16,56	-	-
Piedade	sc.20kg	17,34	17,72	24,36	23,72
Rio Grande do Sul	sc.20kg	-	18,56	24,95	23,72
Santa Catarina	sc.20kg	17,58	18,33	25,12	25,33
São José do Rio Pardo	sc.20kg	17,21	16,67	-	-
Farinha de mandioca					
Farinha crua fina	sc.50kg	49,06	54,14	54,51	54,53
Farinha crua grossa	sc.40kg	41,33	45,00	45,10	45,56
Farinha torrada	sc.50kg	57,07	67,94	65,19	65,53
Farinha de trigo					
Comum	sc.50kg	56,00	55,50	55,33	58,11
Especial	sc.50kg	58,63	58,25	57,33	61,78
Feijão					
Carioquinha tipo 1	sc.60kg	198,11	234,61	251,60	223,19
Carioquinha tipo 2	sc.60kg	185,92	210,56	235,83	199,03
Preto tipo 1	sc.60kg	105,16	130,97	142,50	156,64
Preto tipo 2	sc.60kg	89,16	114,17	122,69	130,42

Fonte: Instituto de Economia Agrícola.

TABELA 5 - Preços Médios Mensais de Venda no Mercado Atacadista, Cidade de São Paulo, Novembro de 2007 a Fevereiro de 2008

		(em real)		(conclusão)	
Produto	Unidade	Novembro	Dezembro	Janeiro	Fevereiro
Milho					
Amarelo CIF Campinas	sc.60kg	32,89	34,53	31,51	28,21
Amarelo FOB Mogiana	sc.60kg	30,73	32,22	29,33	25,87
Amarelo FOB Sorocabana	sc.60kg	30,37	32,19	29,32	25,87
Pipoca argentina	sc.25kg	39,87	43,31	49,29	49,24
Pipoca nacional	sc.30kg	35,95	40,69	46,79	43,93
Óleo					
Milho	cx.20 latas	-	-	-	-
Soja	cx.20 latas	43,30	52,22	54,73	61,49
Soja					
CIF Santos	sc.60kg	-	-	-	50,55
FOB Mogiana	sc.60kg	42,26	44,14	46,52	47,32
FOB Sorocabana	sc.60kg	42,26	44,14	46,52	47,32
Trigo					
FOB Mogiana	sc.60kg	34,94	35,00	36,00	39,00
Ave abatida					
Frango resfriado	Kg	2,47	2,53	2,25	2,07
Banha de porco					
Empacotada	cx.30kg	42,19	-	-	-
Carne bovina resfriada					
Dianteiro com osso	Kg	3,45	3,34	3,32	3,46
Ponta de agulha	Kg	3,19	3,23	2,95	3,13
Traseiro com osso	Kg	5,54	5,57	5,53	5,46
Carne suína					
1/2 carcaça	Kg	3,95	4,82	4,20	4,07
Charque					
Dianteiro	Kg	6,31	6,68	6,58	7,48
Ponta de agulha	Kg	5,98	6,13	6,25	7,16
Manteiga					
Com sal	Kg	10,51	-	-	-
Sem sal	Kg	7,41	8,24	8,60	8,43
Ovo branco					
Extra	cx.30dz.	43,25	50,18	45,49	56,53
Grande	cx.30dz.	41,92	48,36	44,01	55,03
Médio	cx.30dz.	39,75	46,31	42,08	52,92
Ovo vermelho					
Extra	cx.30dz.	45,51	51,81	47,90	58,71
Grande	cx.30dz.	43,62	50,39	46,21	56,92
Médio	cx.30dz.	41,42	48,19	44,29	54,83
Pinto de um dia					
Corte	unidade	0,53	0,53	0,53	0,67
Postura branco	unidade	1,30	1,30	1,30	1,37
Postura vermelho	unidade	1,40	1,40	1,40	1,47
Queijo					
Frescal	kg	7,79	9,65	9,06	9,25
Minas padrão	kg	10,77	13,04	13,44	11,41
Mussarela	kg	10,82	11,91	11,38	11,99
Parmesão	kg	14,54	18,93	17,53	16,82
Prato	kg	10,92	12,42	11,38	12,00
Provolone curado	kg	13,58	13,70	12,80	13,43
Provolone fresco	kg	13,14	14,25	14,85	14,53

Fonte: Instituto de Economia Agrícola.

TABELA 6 - Preços Médios Mensais no Varejo, Cidade de São Paulo, Novembro de 2007 a Fevereiro de 2008

(em real)		(continua)			
Produto	Unidade	Novembro	Dezembro	Janeiro	Fevereiro
Produtos básicos e diversos					
Açúcar	kg	1,12	1,15	1,15	1,11
Arroz	kg	1,63	1,64	1,67	1,68
Café solúvel	vidro 100g	6,66	6,49	6,67	6,67
Chá preto	pc.100g	-	-	-	-
Feijão	kg	3,25	4,23	4,56	4,88
Pó de café	pc. 500g	5,12	5,42	5,45	5,40
Carnes e derivados					
Banha de porco	pc. kg	-	-	-	-
Carne bovina	kg	8,50	9,39	9,32	9,16
Carne suína	kg	6,97	8,07	8,20	7,99
Frango	kg	3,22	3,47	3,54	3,52
Lingüiça de porco	kg	7,42	8,80	8,47	8,53
Ovos	dz.	2,65	2,56	2,73	3,01
Toucinho fresco	kg	3,53	2,94	3,16	3,28
Conservas e embutidos					
Azeitona granel	kg	12,28	12,97	13,65	12,97
Ervilha	lata 200g	1,17	1,16	1,16	1,11
Goiabada	lata 700g	3,81	3,86	3,84	3,79
Massa de tomate	lata 140g	1,03	1,07	1,04	1,02
Mortadela	kg	8,32	8,75	8,84	8,62
Palmito	lata 400g	-	-	-	-
Pêssego em calda	lata 450g	4,65	4,48	4,79	4,87
Presunto cozido	kg	11,30	11,52	12,56	12,45
Salsicha viena	kg	11,26	12,77	11,96	11,61
Sardinha	lata 135g	1,71	1,79	1,79	1,83
Farináceos e massas					
Bolacha	pc. 200g	1,31	1,28	1,32	1,37
Farinha de mandioca	pc. 500g	1,41	1,34	1,37	1,40
Farinha de milho	pc. 500g	1,55	1,46	1,48	1,56
Farinha de trigo	kg	1,68	1,56	1,60	1,70
Fubá mimoso	pc. 500g	1,01	0,96	0,97	1,00
Macarrão	pc. 500g	1,53	1,61	1,54	1,50
Maisena	pc. 500g	3,12	2,61	2,88	3,31
Pão francês	50g	0,20	0,21	0,21	0,21

Fonte: Instituto de Economia Agrícola.

TABELA 6 - Preços Médios Mensais no Varejo, Cidade de São Paulo, Novembro de 2007 a Fevereiro de 2008

		(em real)			(continua)
Produto	Unidade	Novembro	Dezembro	Janeiro	Fevereiro
Frutas					
Abacate	unidade	1,09	1,31	1,01	0,80
Abacaxi	unidade	3,34	3,24	3,23	2,90
Banana climatizada	dz.	-	-	-	-
Banana maçã	dz.	2,95	2,92	3,26	3,38
Banana nanica	dz.	1,86	1,91	1,94	2,05
Banana prata	dz.	3,16	3,11	3,39	3,15
Caqui	unidade	-	-	-	0,46
Figo	cx.1kg	9,15	7,38	6,39	-
Laranja	dz.	2,47	2,65	2,88	2,85
Limão tahiti	dz.	2,23	1,92	1,60	1,48
Maçã estrangeira	unidade	0,96	0,95	1,08	1,05
Maçã nacional	kg	2,47	2,49	3,68	4,05
Maçã nacional	unidade	0,66	0,63	0,64	0,82
Mamão	kg	2,06	2,01	2,32	2,09
Manga	unidade	1,26	1,14	1,27	1,71
Maracujá azedo	kg	3,59	3,59	4,91	3,88
Melancia	kg	1,61	1,56	1,52	1,52
Melão amarelo	unidade	3,50	3,26	3,40	3,90
Morango	cx.1kg	7,55	7,24	7,67	-
Pêra estrangeira	unidade	0,80	0,89	0,92	0,85
Pêssego	unidade	0,48	0,26	-	-
Pêssego de mesa	kg	4,10	3,91	3,66	3,82
Tangerina	dz.	2,58	2,71	3,41	3,63
Uva comum	kg	4,17	4,44	4,51	4,18
Uva fina	kg	5,34	5,60	5,22	4,71
Hortaliças					
Abóbora	kg	1,47	1,52	1,49	1,53
Abobrinha brasileira	kg	2,30	2,02	2,21	1,82
Abobrinha italiana	kg	1,88	2,08	2,25	2,07
Agrião	maço 500g	1,72	1,75	1,99	2,06
Alface	pé	1,06	1,11	1,07	1,23
Alho	pc.150g	1,58	1,62	1,66	1,52
Almeirão	maço 500g	1,52	1,62	1,71	1,87
Batata	kg	2,02	1,71	1,69	1,83
Batata-doce	kg	2,16	2,31	2,21	2,11
Berinjela	kg	1,92	2,03	2,36	1,87
Beterraba	kg	1,58	1,67	1,68	1,83
Beterraba	maço 500g	1,91	1,77	1,93	1,96
Cebola	kg	1,67	1,65	1,78	2,02
Cenoura	kg	2,06	1,96	1,84	1,87
Chuchu	kg	1,61	1,61	1,65	1,69

Fonte: Instituto de Economia Agrícola.

TABELA 6 - Preços Médios Mensais no Varejo, Cidade de São Paulo, Novembro de 2007 a Fevereiro de 2008

		(em real)	(conclusão)		
Produto	Unidade	Novembro	Dezembro	Janeiro	Fevereiro
Hortaliças					
Couve	maço 500g	1,40	1,42	1,38	1,41
Couve-flor	unidade	2,48	2,83	2,97	2,95
Ervilha torta	kg	-	-	-	-
Escarola	pé	1,21	1,24	1,34	1,35
Espinafre	maço 500g	1,66	1,72	1,95	2,13
Mandioca de mesa	kg	1,48	1,30	1,46	1,48
Mandioquinha	kg	3,23	3,32	3,23	3,44
Milho verde	unidade	0,48	0,50	0,49	0,55
Pepino	kg	1,54	1,44	1,56	1,56
Pimentão	kg	2,32	2,42	2,36	2,33
Quiabo	kg	3,41	3,78	3,86	4,10
Repolho verde	kg	1,24	1,92	1,14	1,07
Salsa e cebolinha	maço 100g	0,89	0,85	0,92	0,99
Tomate de mesa	kg	1,97	1,84	2,20	2,33
Vagem	kg	3,99	3,98	3,90	3,87
Leite e derivados					
Leite B	litro	2,04	2,09	1,99	1,98
Leite C	litro	1,75	1,76	1,78	1,74
Leite condensado	lata 395g	2,52	2,31	2,45	2,46
Leite em pó integral	lata 400g	7,44	7,08	7,37	7,29
Manteiga	pc. 200g	2,56	2,61	2,50	2,61
Queijo minas	kg	12,89	12,40	12,81	12,76
Queijo minas m. cura	kg	-	-	-	-
Queijo prato	kg	14,60	14,27	14,54	13,28
Óleos e gorduras					
Azeite estrangeiro	lata 500ml	12,86	12,25	12,88	12,55
Óleo de algodão	lata 900ml	-	-	-	-
Óleo de arroz	lata 900ml	-	-	-	-
Óleo de girassol	lata 900ml	3,81	3,92	4,03	4,22
Óleo de milho	lata 900ml	4,42	4,52	4,53	4,87
Óleo de soja	lata 900ml	2,29	2,51	2,59	2,77
Margarina	pote 250g	1,41	1,36	1,31	1,33
Peixes e crustáceos					
Camarão rosa	kg	46,00	-	-	-
Camarão sete barbas	kg	-	-	-	-
Pescada média	kg	9,33	8,96	8,32	9,45
Sardinha	kg	5,02	5,01	4,87	5,22

Fonte: Instituto de Economia Agrícola.

TABELA 7 - Cesta de Mercado, Cidade de São Paulo, Fevereiro de 2008

Produto ¹	Despesa Familiar ²		Variação percentual em relação a		
	R\$	%	Jan./08	Dez./07	Fev./07
Produtos de origem vegetal					
Produtos básicos	129,74	36,22	1,88	3,88	16,90
Farináceos e massas	38,36	10,71	0,29	0,03	10,61
Farinhas (4 produtos)	6,35	1,77	4,10	6,54	9,29
Macarrão	5,17	1,44	-2,64	-6,85	12,64
Pão	26,84	7,49	0,00	0,00	10,54
Açúcar	10,95	3,06	-3,44	-3,44	-21,22
Arroz	24,23	6,77	0,62	2,45	3,72
Café	15,54	4,34	-0,89	-0,32	-1,08
Feijão	23,51	6,56	7,01	15,36	-
Óleos	17,15	4,79	7,05	10,08	28,85
Frutas	43,31	12,09	-5,23	8,37	14,63
Banana	8,25	2,30	5,23	9,13	10,74
Laranja	19,66	5,49	-1,06	7,55	4,02
Outras (12 frutas)	15,40	4,30	-14,40	9,02	33,89
Hortaliças	43,82	12,23	5,79	8,60	7,93
Alface	5,07	1,42	14,97	10,70	13,93
Batata	10,47	2,92	8,27	7,06	50,00
Cebola	3,57	1,00	13,33	22,26	57,96
Tomate	8,32	2,32	5,99	26,64	-18,51
Outras (20 hortaliças)	16,39	4,58	0,31	-0,67	-1,86
Outros produtos (maisena, massa de tomate e goiabada)	3,19	0,89	2,57	3,57	-0,62
Subtotal	220,06	61,44	1,14	5,66	14,28
Produtos de origem animal	138,10	38,56	-0,40	-0,31	22,76
Carnes e derivados	66,91	18,68	-1,49	-1,53	19,91
Carnes	66,09	18,45	-1,53	-1,58	20,10
Carne bovina	48,42	13,52	-1,73	-2,46	21,96
Frango	13,79	3,85	-0,58	1,47	15,01
Carne suína	3,88	1,08	-2,51	-1,02	16,17
Derivados (lingüiça, banha e toucinho)	0,82	0,23	2,50	2,50	6,49
Leite e derivados	57,99	16,19	-1,31	-2,29	26,17
Leite	51,26	14,31	-1,25	-2,51	28,02
Derivados (manteiga e queijo)	6,73	1,88	-1,75	-0,59	13,68
Ovos	13,20	3,69	10,28	17,54	22,91
Subtotal	138,10	38,56	-0,40	-0,31	22,76
Total	358,16	100,00	0,54	3,28	17,40

¹Cada item pode incluir mais de uma qualidade, marca ou forma de apresentação do produto.

²Baseada nas quantidades adquiridas para o domicílio da família paulistana de renda e tamanho médios, conforme Pesquisa de Orçamentos Familiares (POF-1981/82), da Fundação Instituto de Pesquisas Econômicas, da Universidade de São Paulo (FIEP/USP). Preços coletados em amostragem do IEA.

Fonte: Instituto de Economia Agrícola.

TABELA 8 - Índices Mensais de Preços Recebidos pelos Agricultores Paulistas, Índices de Preços Pagos, Índices de Paridade e Índices de Preços no Varejo, Fevereiro de 2007 a Fevereiro de 2008¹

(Base: ago./94 = 100)

Ano e mês	IPRV	IPRA	IPR	IPP	IPPF	IPPD
2007						
Fev.	505,59	280,61	422,41	353,93	364,58	313,21
Mar.	506,30	282,37	423,74	358,67	372,77	308,70
Abr.	493,57	280,94	416,13	362,14	378,61	306,07
Mai	481,93	279,17	408,88	365,42	383,20	305,96
Jun.	458,79	297,79	406,04	368,75	385,28	312,19
Jul.	438,67	321,20	406,05	370,65	386,46	315,78
Ago.	452,58	340,53	423,07	374,15	387,87	324,38
Set.	457,52	338,33	425,05	377,89	391,27	328,82
Out.	477,40	337,64	436,59	383,30	395,14	338,00
Nov.	489,97	341,64	445,82	388,38	397,27	350,47
Dez.	506,93	356,98	462,89	400,52	406,52	369,96
2008						
Jan.	526,14	346,10	469,10	409,07	416,60	373,96 ²
Fev.	515,17	347,31	463,41	412,06	421,74	370,94

Ano e mês	Índice de Paridade		IPCMV	IPCMA	IPCMT	IPCA
	IPR/IPP(x100)	IPR/IPPF (x100)				
2007						
Fev.	119,35	115,86	218,44	222,27	223,25	282,77
Mar.	118,14	113,67	219,92	224,21	224,93	283,82
Abr.	114,91	109,91	218,54	222,95	223,58	284,53
Mai	111,89	106,70	218,21	226,14	224,54	285,32
Jun.	110,11	105,39	219,54	234,53	228,49	286,12
Jul.	109,55	105,07	217,04	244,24	230,41	286,81
Ago.	113,07	109,08	217,80	251,64	233,61	288,16
Set.	112,48	108,63	217,63	256,07	235,13	288,68
Out.	113,90	110,49	216,32	261,04	236,12	289,54
Nov.	114,79	112,22	220,06	261,71	238,81	290,64
Dez.	115,57	113,87	228,53	273,67	248,67	292,79
2008						
Jan.	114,67	112,60	235,14	273,92	253,10	294,37
Fev.	112,46	109,88	237,82	272,83	254,47	295,82

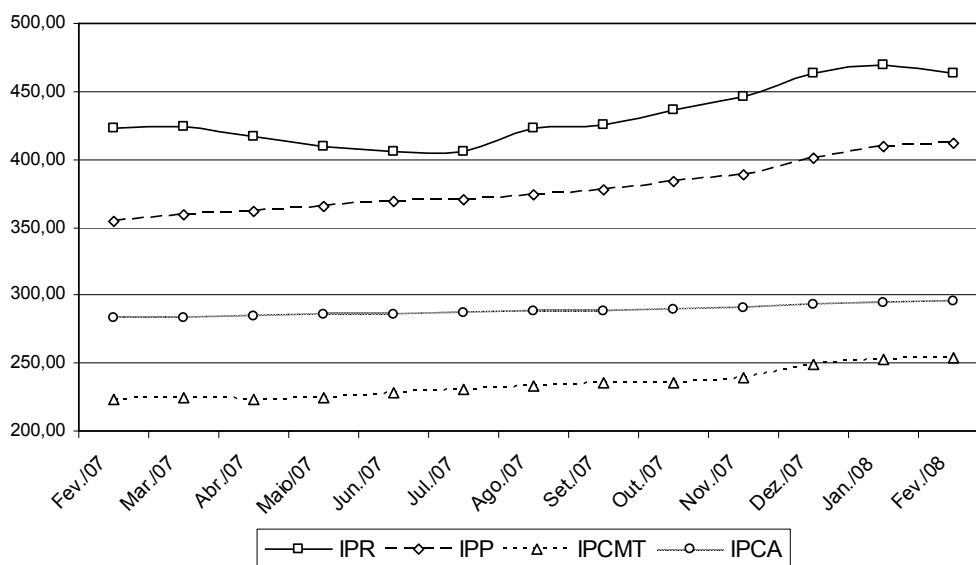

¹As siglas constantes nesta tabela encontram-se nas convenções da página 4.

²Dado retificado.

Fonte: Instituto de Economia Agrícola.

TABELA 9 - Indicadores de Conjuntura Agropecuária, Estado de São Paulo, Fevereiro de 2008

Indicador econômico-financeiro ¹	Unidade	Fevereiro	Variação percentual		
			Em 1 mês	Em 6 meses	Em 12 meses
IGP-DI	-	375,558	0,38	5,94	8,65
IPCA	-	295,820	0,49	2,66	4,62
IPR	-	463,410	-1,21	9,54	9,71
IPR-Produtos vegetais	-	515,170	-2,08	13,83	1,89
IPR-Produtos animais	-	347,310	0,35	1,99	23,77
IPP	-	412,060	0,73	10,13	16,42
IPP-Adubo	-	601,130	4,52	30,82	59,31
IPP-Defensivo	-	242,050	0,38	-5,22	-4,17
IPP-Máquina	-	338,400	0,56	3,10	5,22
IPP-Combustível	-	520,700	0,07	-0,12	0,91
IPP-Frete	-	296,180	0,16	0,71	3,01
Salário mínimo	R\$	380,00	0,00	0,00	8,57
Dólar comercial	R\$	1,683	-4,38	-14,22	-20,54
Dólar paralelo	R\$	1,950	-2,50	-4,88	-14,47
Poupança	%	0,5244	-	3,45	7,52
Taxa referencial de juros	%	0,0243	-	0,40	1,28

Relação de troca ²	Unidade	Fevereiro	Situação		
			Há 1 mês	Há 6 meses	Há 12 meses
Algodão/adubo	15kg/t	81,2	79,0	60,3	46,6
Arroz/adubo	sc.60kg/t	31,1	32,6	28,7	25,3
Café/adubo	sc.60kg/t	5,2	5,3	4,8	4,2
Cana-de-açúcar/adubo	t/t	45,0	43,8	35,1	24,5
Feijão/adubo	sc.60kg/t	5,1	4,7	9,5	11,4
Laranja/adubo	cx.40,8kg/t	98,0	89,9	79,7	59,0
Milho/adubo	sc.60kg/t	38,0	33,4	43,3	33,0
Soja/adubo	sc.60kg/t	39,5	38,9	39,0	28,0
Milho/soja	sc./sc.	1,6	1,4	1,6	1,4
Milho/trator	sc./u.	3.185	2.869	4.494	3.971
Soja/trator	sc./u.	1.974	2.105	2.807	2.764
Trigo/adubo	t/t	2,4	2,5	2,0	1,7
Boi gordo/boi magro	cab./cab.	1,7	1,7	1,6	1,5
Boi gordo/bezerro	cab./cab.	2,9	3,0	2,9	2,8
Leite B/ração	kg/l	0,6	0,6	1,0	0,7
Leite C/vaca leiteira	l/cab.	1.421	1.428	1.216	1.541
Frango/ração	kg/kg	1,0	1,1	1,4	1,5
Ovo/ração	kg/dz.	1,2	1,0	1,3	1,2
Suíno/ração	kg/kg	2,7	2,8	2,7	2,7
Índice de paridade	-	112,46	114,67	113,07	119,35

¹IGP-DI, IPCA, IPR e IPP com base em ago./94 = 100. Dólar: média das cotações diárias de venda. Poupança: rendimento do dia 1º do mês, creditado no 1º dia útil do mês seguinte.

²Produtos vegetais (e leite C): quantidade de produto necessária para adquirir uma tonelada de adubo, um trator ou uma vaca leiteira. Relação milho/soja: número de sacos de milho equivalente, em valor, a um saco de soja. Produtos animais: número de cabeças de boi magro ou bezerro ou quilogramas de ração necessários para compra de uma unidade de produto (1 boi gordo, 1 litro de leite B, 1kg de frango, 1 dúzia de ovos ou 1kg de suíno). Índice de paridade: IPR/IPPx100.

Fonte: Instituto de Economia Agrícola, com base em dados próprios e de outras Instituições.